

新町建設計画 新旧対照表

27 2生活・福祉分野の施策と事業
①元気で暮らせるまちづくりの推進
主要事業

28、29 ②人にやさしいまちづくりの推進
主要事業

(単位：百万円)

施策の体系	事業名	前期	中期	後期	延伸	再延伸	事業費 (再延伸後)
自治公民館活動の活発化の促進	自治公民館活性化事業	●	●	●	●	●	10
自治組織の活動支援	まちづくり支援事業	●	●	●	●	●	133

主要事業

(単位：百万円)

施策の体系	事業名	前期	中期	後期	延伸	再延伸	事業費 (再延伸後)
健康づくり活動の充実	健康づくり事業 乳幼児医療事業 母子歯科保健事業 父子・母子家庭医療費助成事業 軽度生活支援事業 老人日常生活用具給付等事業 高齢者食生活改善事業 老人公衆浴場入浴券補助事業	●	●	●	●	●	1,413
予防活動・健診体制の充実	老人保健事業 母子保健事業 予防接種事業 各種検診事業 健康管理事業 転倒骨折予防教室事業	●	●	●	●	●	2,384
国保体制の強化	在宅当番・救急医療情報提供実施事業	●	●	●	●	●	75
その他	重度心身障害者医療費助成事業 更生医療給付事業	●	●	●	●	●	1,023

主要事業

(単位：百万円)

施策の体系	事業名	前期	中期	後期	延伸	再延伸	事業費 (再延伸後)
高齢者・障害者の生きがいがつくりと社会参加の促進 介護保険・在宅福祉サービスの充実	デイサービス事業 老人保護措置費 生活支援ハウス運営事業 身体障害者公衆浴場無料入浴券補助金 身体障害者補装具交付事業 福祉手当事業 「食」の自立支援事業 高齢者住宅改造助成事業 介護用品・慰労金事業 在宅寝たきり老人等介護者手当 障害者住宅改造助成事業 身体障害者デイサービス事業 身体障害者日常生活用具給付等事業 在宅介護支援事業 身体障害者支援事業 知的障害者支援事業 基幹型在宅介護支援センター運営事業 地域型在宅介護支援センター事業 介護保険低所得者対策事業 非常ベル設置事業 緊急通報体制整備事業	●	●	●	●	●	11,550

(単位：百万円)

施策の体系	事業名	前期	中期	後期	延伸	再延伸	事業費 (再延伸後)
地域福祉推進体制の整備	母子寡婦福祉連合会補助金 身体障害者福祉連合会補助金 手をつなぐ育成会補助金 老人クラブ助成事業 シルバー人材センター事業（補助金） 社会福祉協議会事業（補助金） 民生委員協議会（補助金）	●	●	●	●	●	1,061
その他	戦没者追悼式 敬老会事業	●	●	●	●	●	64

(単位：百万円)

施策の体系	事業名	前期	中期	後期	延伸	事業費 (再延伸後)
自治公民館活動の活発化の促進	自治公民館活性化事業	●	●	●	●	10
自治組織の活動支援	まちづくり支援事業	●	●	●	●	250

主要事業

(単位：百万円)

施策の体系	事業名	前期	中期	後期	延伸	事業費 (再延伸後)
健康づくり活動の充実	健康づくり事業 乳幼児医療事業 母子歯科保健事業 父子・母子家庭医療費助成事業 軽度生活支援事業 老人日常生活用具給付等事業 高齢者食生活改善事業 老人公衆浴場入浴券補助事業	●	●	●	●	1,122
予防活動・健診体制の充実	老人保健事業 母子保健事業 予防接種事業 各種検診事業 健康管理事業 転倒骨折予防教室事業	●	●	●	●	1,590
国保体制の強化	在宅当番・救急医療情報提供実施事業	●	●	●	●	57
その他	重度心身障害者医療費助成事業 更生医療給付事業	●	●	●	●	845

主要事業

(単位：百万円)

施策の体系	事業名	前期	中期	後期	延伸	事業費 (再延伸後)
高齢者・障害者の生きがいがつくりと社会参加の促進 介護保険・在宅福祉サービスの充実	デイサービス事業 老人保護措置費 生活支援ハウス運営事業 身体障害者公衆浴場無料入浴券補助金 身体障害者補装具交付事業 福祉手当事業 「食」の自立支援事業 高齢者住宅改造助成事業 介護用品・慰労金事業 在宅寝たきり老人等介護者手当 障害者住宅改造助成事業 身体障害者デイサービス事業 身体障害者日常生活用具給付等事業 在宅介護支援事業 身体障害者支援事業 知的障害者支援事業 基幹型在宅介護支援センター運営事業 地域型在宅介護支援センター事業 介護保険低所得者対策事業 非常ベル設置事業 緊急通報体制整備事業	●	●	●	●	8,006

(単位：百万円)

施策の体系	事業名	前期	中期	後期	延伸	事業費 (再延伸後)
地域福祉推進体制の整備	母子寡婦福祉連合会補助金 身体障害者福祉連合会補助金 手をつなぐ育成会補助金 老人クラブ助成事業 シルバー人材センター事業（補助金） 社会福祉協議会事業（補助金） 民生委員協議会（補助金）	●	●	●	●	849
その他	戦没者追悼式 敬老会事業	●	●	●	●	45

新町建設計画 新旧対照表

29	③子育て環境の支援 主要事業	<p>主要事業</p> <p>(単位:百万円)</p> <table border="1"> <thead> <tr> <th>施策の体系</th> <th>事業名</th> <th>前期</th> <th>中期</th> <th>後期</th> <th>延伸</th> <th>再延伸</th> <th>事業費 (再延伸後)</th> </tr> </thead> <tbody> <tr> <td rowspan="2">保育制度・学童保育の充実 保育所規模の適正化</td> <td>保育所運営事業 延長保育促進事業 学童保育事業 子宝祝い金支給事業 児童手当 認可外保育施設児童健康管理支援事業 私立保育所運営費補助 地域活動低学年受入れ事業 障害児保育事業 一時保育促進事業</td> <td>●</td> <td>●</td> <td>●</td> <td>●</td> <td>●</td> <td>11,562</td> </tr> <tr> <td>子育て支援ネットワークづくりの推進</td> <td>●</td> <td>●</td> <td>●</td> <td>●</td> <td>●</td> <td>102</td> </tr> <tr> <td>児童館・児童公園等の施設の充実</td> <td>児童館運営事業</td> <td>●</td> <td>●</td> <td>●</td> <td>●</td> <td>●</td> <td>123</td> </tr> </tbody> </table>	施策の体系	事業名	前期	中期	後期	延伸	再延伸	事業費 (再延伸後)	保育制度・学童保育の充実 保育所規模の適正化	保育所運営事業 延長保育促進事業 学童保育事業 子宝祝い金支給事業 児童手当 認可外保育施設児童健康管理支援事業 私立保育所運営費補助 地域活動低学年受入れ事業 障害児保育事業 一時保育促進事業	●	●	●	●	●	11,562	子育て支援ネットワークづくりの推進	●	●	●	●	●	102	児童館・児童公園等の施設の充実	児童館運営事業	●	●	●	●	●	123	<p>主要事業</p> <p>(単位:百万円)</p> <table border="1"> <thead> <tr> <th>施策の体系</th> <th>事業名</th> <th>前期</th> <th>中期</th> <th>後期</th> <th>延伸</th> <th>再延伸</th> <th>事業費 (再延伸後)</th> </tr> </thead> <tbody> <tr> <td rowspan="2">保育制度・学童保育の充実 保育所規模の適正化</td> <td>保育所運営事業 延長保育促進事業 学童保育事業 子宝祝い金支給事業 児童手当 認可外保育施設児童健康管理支援事業 私立保育所運営費補助 地域活動低学年受入れ事業 障害児保育事業 一時保育促進事業</td> <td>●</td> <td>●</td> <td>●</td> <td>●</td> <td>●</td> <td>4,563</td> </tr> <tr> <td>子育て支援ネットワークづくりの推進</td> <td>●</td> <td>●</td> <td>●</td> <td>●</td> <td>●</td> <td>96</td> </tr> <tr> <td>児童館・児童公園等の施設の充実</td> <td>児童館運営事業</td> <td>●</td> <td>●</td> <td>●</td> <td>●</td> <td>●</td> <td>53</td> </tr> </tbody> </table>	施策の体系	事業名	前期	中期	後期	延伸	再延伸	事業費 (再延伸後)	保育制度・学童保育の充実 保育所規模の適正化	保育所運営事業 延長保育促進事業 学童保育事業 子宝祝い金支給事業 児童手当 認可外保育施設児童健康管理支援事業 私立保育所運営費補助 地域活動低学年受入れ事業 障害児保育事業 一時保育促進事業	●	●	●	●	●	4,563	子育て支援ネットワークづくりの推進	●	●	●	●	●	96	児童館・児童公園等の施設の充実	児童館運営事業	●	●	●	●	●	53																																																																																		
	施策の体系	事業名	前期	中期	後期	延伸	再延伸	事業費 (再延伸後)																																																																																																																																											
保育制度・学童保育の充実 保育所規模の適正化	保育所運営事業 延長保育促進事業 学童保育事業 子宝祝い金支給事業 児童手当 認可外保育施設児童健康管理支援事業 私立保育所運営費補助 地域活動低学年受入れ事業 障害児保育事業 一時保育促進事業	●	●	●	●	●	11,562																																																																																																																																												
	子育て支援ネットワークづくりの推進	●	●	●	●	●	102																																																																																																																																												
児童館・児童公園等の施設の充実	児童館運営事業	●	●	●	●	●	123																																																																																																																																												
施策の体系	事業名	前期	中期	後期	延伸	再延伸	事業費 (再延伸後)																																																																																																																																												
保育制度・学童保育の充実 保育所規模の適正化	保育所運営事業 延長保育促進事業 学童保育事業 子宝祝い金支給事業 児童手当 認可外保育施設児童健康管理支援事業 私立保育所運営費補助 地域活動低学年受入れ事業 障害児保育事業 一時保育促進事業	●	●	●	●	●	4,563																																																																																																																																												
	子育て支援ネットワークづくりの推進	●	●	●	●	●	96																																																																																																																																												
児童館・児童公園等の施設の充実	児童館運営事業	●	●	●	●	●	53																																																																																																																																												
30、31	④快適な住環境の整備と定住人口の増加 主要事業	<p>主要事業</p> <p>(単位:百万円)</p> <table border="1"> <thead> <tr> <th>施策の体系</th> <th>事業名</th> <th>前期</th> <th>中期</th> <th>後期</th> <th>延伸</th> <th>再延伸</th> <th>事業費 (再延伸後)</th> </tr> </thead> <tbody> <tr> <td rowspan="3">防犯・防災・交通安全対策の強化</td> <td>カーブミラー設置事業</td> <td>●</td> <td>●</td> <td>●</td> <td>●</td> <td>●</td> <td rowspan="3">711</td> </tr> <tr> <td>防犯灯設置事業</td> <td>●</td> <td>●</td> <td>●</td> <td>●</td> <td>●</td> </tr> <tr> <td>防災行政無線設置事業</td> <td>●</td> <td></td> <td></td> <td></td> <td>●</td> </tr> <tr> <td rowspan="7">消防体制の強化</td> <td>消防団作業服整備事業</td> <td>●</td> <td>●</td> <td>●</td> <td>●</td> <td>●</td> <td rowspan="7">472</td> </tr> <tr> <td>小型ポンプ更新事業</td> <td>●</td> <td>●</td> <td>●</td> <td>●</td> <td>●</td> </tr> <tr> <td>積載車更新事業</td> <td>●</td> <td></td> <td></td> <td>●</td> <td>●</td> </tr> <tr> <td>消防ポンプ自動車更新事業</td> <td>●</td> <td></td> <td></td> <td></td> <td>●</td> </tr> <tr> <td>消防団詰所建設事業</td> <td>●</td> <td>●</td> <td>●</td> <td>●</td> <td>●</td> </tr> <tr> <td>防火水槽設置事業</td> <td>●</td> <td>●</td> <td>●</td> <td>●</td> <td>●</td> </tr> <tr> <td>消火栓設置事業</td> <td>●</td> <td></td> <td></td> <td>●</td> <td>●</td> </tr> </tbody> </table>	施策の体系	事業名	前期	中期	後期	延伸	再延伸	事業費 (再延伸後)	防犯・防災・交通安全対策の強化	カーブミラー設置事業	●	●	●	●	●	711	防犯灯設置事業	●	●	●	●	●	防災行政無線設置事業	●				●	消防体制の強化	消防団作業服整備事業	●	●	●	●	●	472	小型ポンプ更新事業	●	●	●	●	●	積載車更新事業	●			●	●	消防ポンプ自動車更新事業	●				●	消防団詰所建設事業	●	●	●	●	●	防火水槽設置事業	●	●	●	●	●	消火栓設置事業	●			●	●	<p>主要事業</p> <p>(単位:百万円)</p> <table border="1"> <thead> <tr> <th>施策の体系</th> <th>事業名</th> <th>前期</th> <th>中期</th> <th>後期</th> <th>延伸</th> <th>再延伸</th> <th>事業費 (再延伸後)</th> </tr> </thead> <tbody> <tr> <td rowspan="3">防犯・防災・交通安全対策の強化</td> <td>カーブミラー設置事業</td> <td>●</td> <td>●</td> <td>●</td> <td>●</td> <td>●</td> <td rowspan="3">699</td> </tr> <tr> <td>防犯灯設置事業</td> <td>●</td> <td>●</td> <td>●</td> <td>●</td> <td>●</td> </tr> <tr> <td>防災行政無線設置事業</td> <td>●</td> <td></td> <td></td> <td></td> <td>●</td> </tr> <tr> <td rowspan="7">消防体制の強化</td> <td>消防団作業服整備事業</td> <td>●</td> <td>●</td> <td>●</td> <td>●</td> <td>●</td> <td rowspan="7">407</td> </tr> <tr> <td>小型ポンプ更新事業</td> <td>●</td> <td>●</td> <td>●</td> <td>●</td> <td>●</td> </tr> <tr> <td>積載車更新事業</td> <td>●</td> <td></td> <td></td> <td>●</td> <td>●</td> </tr> <tr> <td>消防ポンプ自動車更新事業</td> <td>●</td> <td></td> <td></td> <td></td> <td>●</td> </tr> <tr> <td>消防団詰所建設事業</td> <td>●</td> <td>●</td> <td>●</td> <td>●</td> <td>●</td> </tr> <tr> <td>防火水槽設置事業</td> <td>●</td> <td>●</td> <td>●</td> <td>●</td> <td>●</td> </tr> <tr> <td>消火栓設置事業</td> <td>●</td> <td></td> <td></td> <td>●</td> <td>●</td> </tr> </tbody> </table>	施策の体系	事業名	前期	中期	後期	延伸	再延伸	事業費 (再延伸後)	防犯・防災・交通安全対策の強化	カーブミラー設置事業	●	●	●	●	●	699	防犯灯設置事業	●	●	●	●	●	防災行政無線設置事業	●				●	消防体制の強化	消防団作業服整備事業	●	●	●	●	●	407	小型ポンプ更新事業	●	●	●	●	●	積載車更新事業	●			●	●	消防ポンプ自動車更新事業	●				●	消防団詰所建設事業	●	●	●	●	●	防火水槽設置事業	●	●	●	●	●	消火栓設置事業	●			●	●
施策の体系	事業名	前期	中期	後期	延伸	再延伸	事業費 (再延伸後)																																																																																																																																												
防犯・防災・交通安全対策の強化	カーブミラー設置事業	●	●	●	●	●	711																																																																																																																																												
	防犯灯設置事業	●	●	●	●	●																																																																																																																																													
	防災行政無線設置事業	●				●																																																																																																																																													
消防体制の強化	消防団作業服整備事業	●	●	●	●	●	472																																																																																																																																												
	小型ポンプ更新事業	●	●	●	●	●																																																																																																																																													
	積載車更新事業	●			●	●																																																																																																																																													
	消防ポンプ自動車更新事業	●				●																																																																																																																																													
	消防団詰所建設事業	●	●	●	●	●																																																																																																																																													
	防火水槽設置事業	●	●	●	●	●																																																																																																																																													
	消火栓設置事業	●			●	●																																																																																																																																													
施策の体系	事業名	前期	中期	後期	延伸	再延伸	事業費 (再延伸後)																																																																																																																																												
防犯・防災・交通安全対策の強化	カーブミラー設置事業	●	●	●	●	●	699																																																																																																																																												
	防犯灯設置事業	●	●	●	●	●																																																																																																																																													
	防災行政無線設置事業	●				●																																																																																																																																													
消防体制の強化	消防団作業服整備事業	●	●	●	●	●	407																																																																																																																																												
	小型ポンプ更新事業	●	●	●	●	●																																																																																																																																													
	積載車更新事業	●			●	●																																																																																																																																													
	消防ポンプ自動車更新事業	●				●																																																																																																																																													
	消防団詰所建設事業	●	●	●	●	●																																																																																																																																													
	防火水槽設置事業	●	●	●	●	●																																																																																																																																													
	消火栓設置事業	●			●	●																																																																																																																																													

新町建設計画 新旧対照表

33、34	3 経済・産業分野の施策と事業 ① 農林漁業振興の総合的な施策の展開 主要事業	（単位：百万円）							（単位：百万円）								
		施策の体系	事業名	前期	中期	後期	延伸	再延伸	事業費 (再延伸後)	施策の体系	事業名	前期	中期	後期	延伸	事業費 (延伸後)	
		上下水道、合併処理浄化槽の整備	水道施設整備事業（杉迫地区）	●					1,681	上下水道、合併処理浄化槽の整備	水道施設整備事業（杉迫地区）	●				1,712	
			水道施設整備事業（志水地区）	●							水道施設整備事業（志水地区）	●					
			配水管新設・改良事業（芦北地区）	●	●	●	●	●			配水管新設・改良事業（芦北地区）	●	●	●	●		●
			浄水場電気計装更新事業	●							浄水場電気計装更新事業	●					
			生活排水処理事業	●	●	●	●	●			生活排水処理事業	●	●	●	●		●
			合併処理浄化槽設置整備事業	●	●	●	●	●			合併処理浄化槽設置整備事業	●	●	●	●		●
		ごみの減量化、リサイクル化の推進	ごみ収集所容器設置補助事業	●	●	●	●	●	5,477	ごみの減量化、リサイクル化の推進	ごみ収集所容器設置補助事業					3,842	
			家庭用生ごみ処理機購入補助事業	●	●	●	●	●			家庭用生ごみ処理機購入補助事業						
			可燃・不燃ごみ収集運搬事業	●	●	●	●	●			可燃・不燃ごみ収集運搬事業	●	●	●	●		
			不燃ごみ（資源ごみ他）処分事業	●	●	●	●	●			不燃ごみ（資源ごみ他）処分事業						
			生ごみ処理委託事業	●	●	●	●	●			生ごみ処理委託事業						
			ごみ処理事業	●	●	●	●	●			ごみ処理事業						
		公営住宅等の整備	特定公共賃貸住宅建設事業（須崎地区）	●					2,752	公営住宅等の整備	特定公共賃貸住宅建設事業（洲崎地区）	●				4,949	
			公営住宅合併処理浄化槽設置事業（河原団地、海	●							公営住宅合併処理浄化槽設置事業（河原団地、海浦団地）	●					
			公営住宅等建替事業（黒崎団地）	●	●			●			公営住宅等建替事業（黒崎団地）	●	●		●		
			公営住宅等建替事業（小島団地）			●	●				公営住宅等建替事業（小島団地）			●	●		
			公営住宅等建替事業（八幡団地）			●	●				公営住宅等建替事業（八幡団地）			●	●		
			公営住宅等建替事業（射場団地）	●							公営住宅等建替事業（射場団地）	●					
			公営住宅等建替事業（広瀬団地）	●	●			●			公営住宅等建替事業（広瀬団地）	●	●		●		
			公営住宅等建替事業（大丸団地）		●	●	●				公営住宅等建替事業（大丸団地）		●	●	●		
			公営住宅等建替事業（寺川内団地）			●	●				公営住宅等建替事業（寺川内団地）			●	●		
			公営住宅改善事業（河原団地、海浦団地）	●				●			公営住宅改善事業（河原団地、海浦団地）	●					
			公営住宅個別改善事業（湯南団地）	●	●			●			公営住宅個別改善事業（湯南団地）	●	●		●		
		その他	害虫駆除事業	●	●	●	●	●	3,612	その他	害虫駆除事業	●	●	●	●	2,927	
			火葬処理事業	●	●	●	●	●			火葬処理事業	●	●	●	●		
			し尿処理事業	●	●	●	●	●			し尿処理事業	●	●	●	●		

新町建設計画 新旧対照表

(単位:百万円)

施策の体系		事業名	前期	中期	後期	延伸	再延伸	事業費 (再延伸後)
農業部門	多様な担い手の育成・支援及び兼業農家の支援	農業経営基盤強化促進事業	●	●	●	●	●	1,165
		中山間地域等直接支払制度事業	●	●	●	●	●	
	高品質の果樹をはじめとする農産物の生産・販売体制の確立	特定農山村地域市町村活動支援事業	●					7
		農業生産総合対策事業	●	●	●			
	地域の特性に応じた樹園地及び広域農道等の農業基盤整備	果樹園基盤整備事業	●	●	●	●	●	97
		基盤整備促進事業	●	●	●	●	●	
	農業施設の設置及び整備の促進	新山村振興等農林漁業特別対策事業	●					176
		単県農業農村整備事業	●	●	●	●	●	
	環境保全型農業の確立 高生産性農業の確立	果樹共済掛金補助金	●	●	●	●	●	107
		園芸新産地育成対策事業	●					
農業施設化設置事業		●	●	●	●	●		
畜産業の振興	畜産振興対策事業	●	●	●	●	●	110	
野菜・花きの振興	事業花き・野菜振興対策事業	●	●	●	●	●	15	

(単位:百万円)

施策の体系		事業名	前期	中期	後期	延伸	再延伸	事業費 (再延伸後)
林業部門	多様な担い手の育成・支援	森林整備地域活動支援交付金事業	●				●	150
	木材需要拡大の推進	高齢級間伐促進事業	●					2
	特用林産物の振興、生産販売体制の充実	特用林産物開発事業		●			●	10
	林業施設や林道等の基盤整備	林道・作業道舗装事業	●	●	●	●	●	470
		フォレスト・コミュニティ総合整備事業	●	●				
	治山の推進	単県治山事業	●	●	●	●	●	147
	有害鳥獣対策	有害鳥獣駆除事業	●	●	●	●	●	88
	森林整備の促進	間伐枝打促進事業	●				●	168
		町有林整備事業	●	●	●	●	●	
	地域特性に合った品種の促進(芦北マツの復活)	芦北マツ復活事業	●	●	●			3
水産部門	多様な担い手の育成・支援	漁業後継者育成事業	●	●	●	●	●	2
	漁港・漁場・漁業施設の整備 水産資源の適切な活用、再生と保全	内水面活性化総合対策事業	●					1,122
		沿岸漁業漁村振興構造改善事業	●	●				
		あまも場造成事業	●					
		漁業集落環境整備事業		●				
		地域水産物供給基盤整備事業	●	●				
		漁港漁場機能高度化事業(漁村再生交付金事業)	●	●		●		
		干潟耕運事業	●					
	栽培漁業、観光漁業の振興	魚介類放流事業	●	●	●	●	●	32
		漁民の森づくり活動推進事業	●					
付加価値産業の創出 地場農林水産物の消費及び利活用 食教育・自然環境保全活動の実施	新製品開発事業	●	●	●	●	●	120	
	地産地消推進対策事業	●	●	●	●	●		
	地元産材利用促進事業	●	●	●	●	●		

主要事業

35

②意欲と知恵で創造する商工業の振興

施策の体系		事業名	前期	中期	後期	延伸	再延伸	事業費 (再延伸後)
農業部門	多様な担い手の育成・支援及び兼業農家の支援	農業経営基盤強化促進事業	●	●	●	●	●	868
		中山間地域等直接支払制度事業	●	●	●	●	●	
	高品質の果樹をはじめとする農産物の生産・販売体制の確立	特定農山村地域市町村活動支援事業	●					59
		農業生産総合対策事業	●	●	●			
	地域の特性に応じた樹園地及び広域農道等の農業基盤整備	果樹園基盤整備事業	●	●	●	●	●	350
		基盤整備促進事業	●	●	●	●	●	
	農業施設の設置及び整備の促進	新山村振興等農林漁業特別対策事業	●					425
		単県農業農村整備事業	●	●	●	●	●	
	環境保全型農業の確立 高生産性農業の確立	果樹共済掛金補助金	●	●	●	●	●	270
		園芸新産地育成対策事業	●					
農業施設化設置事業		●	●	●	●	●		
畜産業の振興	畜産振興対策事業	●	●	●	●	●	105	
野菜・花きの振興	事業花き・野菜振興対策事業	●	●	●	●	●	30	

(単位:百万円)

施策の体系		事業名	前期	中期	後期	延伸	再延伸	事業費 (再延伸後)
林業部門	多様な担い手の育成・支援	森林整備地域活動支援交付金事業	●				●	156
	木材需要拡大の推進	高齢級間伐促進事業	●					3
	特用林産物の振興、生産販売体制の充実	特用林産物開発事業		●			●	20
	林業施設や林道等の基盤整備	林道・作業道舗装事業	●	●	●	●	●	972
		フォレスト・コミュニティ総合整備事業	●	●				
	治山の推進	単県治山事業	●	●	●	●	●	92
	有害鳥獣対策	有害鳥獣駆除事業	●	●	●	●	●	69
	森林整備の促進	間伐枝打促進事業	●				●	192
		町有林整備事業	●	●	●	●	●	
	地域特性に合った品種の植林促進(芦北マツの復活)	芦北マツ復活事業	●	●	●			21
水産部門	多様な担い手の育成・支援	漁業後継者育成事業	●	●	●	●	●	4
	漁港・漁場・漁業施設の整備 水産資源の適切な活用、再生と保全	内水面活性化総合対策事業	●					1,847
		沿岸漁業漁村振興構造改善事業	●	●				
		あまも場造成事業	●					
		漁業集落環境整備事業		●				
		地域水産物供給基盤整備事業	●	●				
		漁港漁場機能高度化事業	●	●		●		
		干潟耕運事業	●					
	栽培漁業、観光漁業の振興	魚介類放流事業	●	●	●	●	●	53
		漁民の森づくり活動推進事業	●					
付加価値産業の創出 地場農林水産物の消費及び利活用 食教育・自然環境保全活動の実施	新製品開発事業	●	●	●	●	●	31	
	地産地消推進対策事業	●	●	●	●	●		
	地元産材利用促進事業	●	●	●	●	●		

主要事業

新町建設計画 新旧対照表

36	<p>主要事業</p> <p>③自然や地域資源を活用した都市との交流</p> <p>主要事業</p>	<p>(単位:百万円)</p> <table border="1"> <thead> <tr> <th>施策の体系</th> <th>事業名</th> <th>前期</th> <th>中期</th> <th>後期</th> <th>延伸</th> <th>再延伸</th> <th>事業費 (再延伸後)</th> </tr> </thead> <tbody> <tr> <td>高速交通体系と連携した集客力のある特産品販売体制の実施</td> <td>観光PR事業</td> <td>●</td> <td>●</td> <td>●</td> <td>●</td> <td>●</td> <td>75</td> </tr> <tr> <td rowspan="2">企業育成、企業誘致、企業再配置</td> <td>佐敷港女島埋め立て事業</td> <td>●</td> <td></td> <td></td> <td></td> <td></td> <td rowspan="2">113</td> </tr> <tr> <td>企業誘致活動</td> <td>●</td> <td>●</td> <td>●</td> <td>●</td> <td>●</td> </tr> <tr> <td>地場産業の振興</td> <td rowspan="3">企業育成支援事業</td> <td></td> <td></td> <td></td> <td></td> <td></td> <td rowspan="3">546</td> </tr> <tr> <td>雇用対策</td> <td>●</td> <td>●</td> <td>●</td> <td>●</td> <td>●</td> </tr> <tr> <td>企業家への支援とリーダー育成</td> <td></td> <td></td> <td></td> <td></td> <td></td> </tr> <tr> <td>異業種交流等情報基盤の整備</td> <td>域内交流事業</td> <td>●</td> <td>●</td> <td>●</td> <td>●</td> <td>●</td> <td>21</td> </tr> </tbody> </table>	施策の体系	事業名	前期	中期	後期	延伸	再延伸	事業費 (再延伸後)	高速交通体系と連携した集客力のある特産品販売体制の実施	観光PR事業	●	●	●	●	●	75	企業育成、企業誘致、企業再配置	佐敷港女島埋め立て事業	●					113	企業誘致活動	●	●	●	●	●	地場産業の振興	企業育成支援事業						546	雇用対策	●	●	●	●	●	企業家への支援とリーダー育成						異業種交流等情報基盤の整備	域内交流事業	●	●	●	●	●	21	<p>(単位:百万円)</p> <table border="1"> <thead> <tr> <th>施策の体系</th> <th>事業名</th> <th>前期</th> <th>中期</th> <th>後期</th> <th>延伸</th> <th>事業費 (延伸後)</th> </tr> </thead> <tbody> <tr> <td>高速交通体系と連携した集客力のある特産品販売体制の充実</td> <td>観光PR事業</td> <td>●</td> <td>●</td> <td>●</td> <td>●</td> <td>33</td> </tr> <tr> <td rowspan="2">企業育成、企業誘致、企業再配置</td> <td>佐敷港女島埋め立て事業</td> <td>●</td> <td></td> <td></td> <td></td> <td rowspan="2">104</td> </tr> <tr> <td>企業誘致活動</td> <td>●</td> <td>●</td> <td>●</td> <td>●</td> </tr> <tr> <td>地場産業の振興</td> <td rowspan="3">企業育成支援事業</td> <td></td> <td></td> <td></td> <td></td> <td rowspan="3">269</td> </tr> <tr> <td>雇用対策</td> <td>●</td> <td>●</td> <td>●</td> <td>●</td> </tr> <tr> <td>起業家への支援とリーダー育成</td> <td></td> <td></td> <td></td> <td></td> </tr> <tr> <td>異業種交流等情報基盤の整備</td> <td>域内交流事業</td> <td>●</td> <td>●</td> <td>●</td> <td>●</td> <td>42</td> </tr> </tbody> </table>	施策の体系	事業名	前期	中期	後期	延伸	事業費 (延伸後)	高速交通体系と連携した集客力のある特産品販売体制の充実	観光PR事業	●	●	●	●	33	企業育成、企業誘致、企業再配置	佐敷港女島埋め立て事業	●				104	企業誘致活動	●	●	●	●	地場産業の振興	企業育成支援事業					269	雇用対策	●	●	●	●	起業家への支援とリーダー育成					異業種交流等情報基盤の整備	域内交流事業	●	●	●	●	42																																																															
	施策の体系	事業名	前期	中期	後期	延伸	再延伸	事業費 (再延伸後)																																																																																																																																																																						
高速交通体系と連携した集客力のある特産品販売体制の実施	観光PR事業	●	●	●	●	●	75																																																																																																																																																																							
企業育成、企業誘致、企業再配置	佐敷港女島埋め立て事業	●					113																																																																																																																																																																							
	企業誘致活動	●	●	●	●	●																																																																																																																																																																								
地場産業の振興	企業育成支援事業						546																																																																																																																																																																							
雇用対策		●	●	●	●	●																																																																																																																																																																								
企業家への支援とリーダー育成																																																																																																																																																																														
異業種交流等情報基盤の整備	域内交流事業	●	●	●	●	●	21																																																																																																																																																																							
施策の体系	事業名	前期	中期	後期	延伸	事業費 (延伸後)																																																																																																																																																																								
高速交通体系と連携した集客力のある特産品販売体制の充実	観光PR事業	●	●	●	●	33																																																																																																																																																																								
企業育成、企業誘致、企業再配置	佐敷港女島埋め立て事業	●				104																																																																																																																																																																								
	企業誘致活動	●	●	●	●																																																																																																																																																																									
地場産業の振興	企業育成支援事業					269																																																																																																																																																																								
雇用対策		●	●	●	●																																																																																																																																																																									
起業家への支援とリーダー育成																																																																																																																																																																														
異業種交流等情報基盤の整備	域内交流事業	●	●	●	●	42																																																																																																																																																																								
38	<p>4教育・文化・国際交流分野の施策と事業</p> <p>①「知・徳・体」のバランスのとれた教育と環境整備</p> <p>主要事業</p>	<p>(単位:百万円)</p> <table border="1"> <thead> <tr> <th>施策の体系</th> <th>事業名</th> <th>前期</th> <th>中期</th> <th>後期</th> <th>延伸</th> <th>再延伸</th> <th>事業費 (再延伸後)</th> </tr> </thead> <tbody> <tr> <td rowspan="8">各種施設と観光資源を活用した観光ルートの形成</td> <td>新町観光振興事業</td> <td>●</td> <td></td> <td></td> <td></td> <td></td> <td rowspan="8">970</td> </tr> <tr> <td>海水浴場人工砂搬入事業</td> <td>●</td> <td></td> <td></td> <td></td> <td></td> </tr> <tr> <td>観光うたせ船雨対策事業</td> <td>●</td> <td></td> <td></td> <td>●</td> <td>●</td> </tr> <tr> <td>海水浴場施設整備事業</td> <td>●</td> <td></td> <td></td> <td></td> <td></td> </tr> <tr> <td>赤松館保存整備事業</td> <td>●</td> <td></td> <td></td> <td></td> <td></td> </tr> <tr> <td>曲瀬すき漁施設整備事業</td> <td>●</td> <td></td> <td></td> <td></td> <td></td> </tr> <tr> <td>御立岬公園整備事業</td> <td>●</td> <td>●</td> <td></td> <td></td> <td>●</td> </tr> <tr> <td>芦北海浜総合公園整備事業</td> <td>●</td> <td></td> <td></td> <td></td> <td>●</td> </tr> <tr> <td rowspan="2">グリーンツーリズム・ブルーツーリズムの推進</td> <td>グリーン・ブルーツーリズム実施事業</td> <td>●</td> <td>●</td> <td>●</td> <td></td> <td>●</td> <td rowspan="2">62</td> </tr> <tr> <td>体験漁業管理施設整備事業</td> <td>●</td> <td></td> <td></td> <td></td> <td></td> </tr> <tr> <td rowspan="2">通年型・滞在型の地域間交流の推進</td> <td>御立岬公園キャンプ場整備事業</td> <td>●</td> <td></td> <td></td> <td></td> <td>●</td> <td rowspan="2">74</td> </tr> <tr> <td>御立岬公園バーベキュー広場整備事業</td> <td>●</td> <td></td> <td></td> <td></td> <td></td> </tr> </tbody> </table>	施策の体系	事業名	前期	中期	後期	延伸	再延伸	事業費 (再延伸後)	各種施設と観光資源を活用した観光ルートの形成	新町観光振興事業	●					970	海水浴場人工砂搬入事業	●					観光うたせ船雨対策事業	●			●	●	海水浴場施設整備事業	●					赤松館保存整備事業	●					曲瀬すき漁施設整備事業	●					御立岬公園整備事業	●	●			●	芦北海浜総合公園整備事業	●				●	グリーンツーリズム・ブルーツーリズムの推進	グリーン・ブルーツーリズム実施事業	●	●	●		●	62	体験漁業管理施設整備事業	●					通年型・滞在型の地域間交流の推進	御立岬公園キャンプ場整備事業	●				●	74	御立岬公園バーベキュー広場整備事業	●					<p>(単位:百万円)</p> <table border="1"> <thead> <tr> <th>施策の体系</th> <th>事業名</th> <th>前期</th> <th>中期</th> <th>後期</th> <th>延伸</th> <th>事業費 (延伸後)</th> </tr> </thead> <tbody> <tr> <td rowspan="8">各種施設と観光資源を活用した観光ルートの形成</td> <td>新町観光振興事業</td> <td>●</td> <td></td> <td></td> <td></td> <td></td> <td rowspan="8">618</td> </tr> <tr> <td>海水浴場人工砂搬入事業</td> <td>●</td> <td></td> <td></td> <td></td> <td></td> </tr> <tr> <td>観光うたせ船雨対策事業</td> <td>●</td> <td></td> <td></td> <td>●</td> <td></td> </tr> <tr> <td>海水浴場施設整備事業</td> <td>●</td> <td></td> <td></td> <td></td> <td></td> </tr> <tr> <td>赤松館保存整備事業</td> <td>●</td> <td></td> <td></td> <td></td> <td></td> </tr> <tr> <td>曲瀬すき漁施設整備事業</td> <td>●</td> <td></td> <td></td> <td></td> <td></td> </tr> <tr> <td>御立岬公園整備事業</td> <td>●</td> <td>●</td> <td></td> <td></td> <td></td> </tr> <tr> <td>芦北海浜総合公園整備事業</td> <td>●</td> <td></td> <td></td> <td></td> <td></td> </tr> <tr> <td rowspan="2">グリーンツーリズム・ブルーツーリズムの推進</td> <td>グリーン・ブルーツーリズム実施事業</td> <td>●</td> <td>●</td> <td>●</td> <td></td> <td></td> <td rowspan="2">62</td> </tr> <tr> <td>体験漁業管理施設整備事業</td> <td>●</td> <td></td> <td></td> <td></td> <td></td> </tr> <tr> <td rowspan="2">通年型・滞在型の地域間交流の推進</td> <td>御立岬公園キャンプ場整備事業</td> <td>●</td> <td></td> <td></td> <td></td> <td></td> <td rowspan="2">14</td> </tr> <tr> <td>御立岬公園バーベキュー広場整備事業</td> <td>●</td> <td></td> <td></td> <td></td> <td></td> </tr> </tbody> </table>	施策の体系	事業名	前期	中期	後期	延伸	事業費 (延伸後)	各種施設と観光資源を活用した観光ルートの形成	新町観光振興事業	●					618	海水浴場人工砂搬入事業	●					観光うたせ船雨対策事業	●			●		海水浴場施設整備事業	●					赤松館保存整備事業	●					曲瀬すき漁施設整備事業	●					御立岬公園整備事業	●	●				芦北海浜総合公園整備事業	●					グリーンツーリズム・ブルーツーリズムの推進	グリーン・ブルーツーリズム実施事業	●	●	●			62	体験漁業管理施設整備事業	●					通年型・滞在型の地域間交流の推進	御立岬公園キャンプ場整備事業	●					14	御立岬公園バーベキュー広場整備事業	●				
施策の体系	事業名	前期	中期	後期	延伸	再延伸	事業費 (再延伸後)																																																																																																																																																																							
各種施設と観光資源を活用した観光ルートの形成	新町観光振興事業	●					970																																																																																																																																																																							
	海水浴場人工砂搬入事業	●																																																																																																																																																																												
	観光うたせ船雨対策事業	●			●	●																																																																																																																																																																								
	海水浴場施設整備事業	●																																																																																																																																																																												
	赤松館保存整備事業	●																																																																																																																																																																												
	曲瀬すき漁施設整備事業	●																																																																																																																																																																												
	御立岬公園整備事業	●	●			●																																																																																																																																																																								
	芦北海浜総合公園整備事業	●				●																																																																																																																																																																								
グリーンツーリズム・ブルーツーリズムの推進	グリーン・ブルーツーリズム実施事業	●	●	●		●	62																																																																																																																																																																							
	体験漁業管理施設整備事業	●																																																																																																																																																																												
通年型・滞在型の地域間交流の推進	御立岬公園キャンプ場整備事業	●				●	74																																																																																																																																																																							
	御立岬公園バーベキュー広場整備事業	●																																																																																																																																																																												
施策の体系	事業名	前期	中期	後期	延伸	事業費 (延伸後)																																																																																																																																																																								
各種施設と観光資源を活用した観光ルートの形成	新町観光振興事業	●					618																																																																																																																																																																							
	海水浴場人工砂搬入事業	●																																																																																																																																																																												
	観光うたせ船雨対策事業	●			●																																																																																																																																																																									
	海水浴場施設整備事業	●																																																																																																																																																																												
	赤松館保存整備事業	●																																																																																																																																																																												
	曲瀬すき漁施設整備事業	●																																																																																																																																																																												
	御立岬公園整備事業	●	●																																																																																																																																																																											
	芦北海浜総合公園整備事業	●																																																																																																																																																																												
グリーンツーリズム・ブルーツーリズムの推進	グリーン・ブルーツーリズム実施事業	●	●	●			62																																																																																																																																																																							
	体験漁業管理施設整備事業	●																																																																																																																																																																												
通年型・滞在型の地域間交流の推進	御立岬公園キャンプ場整備事業	●					14																																																																																																																																																																							
	御立岬公園バーベキュー広場整備事業	●																																																																																																																																																																												

新町建設計画 新旧対照表

(単位:百万円)

施策の体系	事業名	前期	中期	後期	延伸	再延伸	事業費 (再延伸後)
基礎学力の向上	研究推進指定校	●	●	●	●	●	14
	学校指導主事招へい事業	●	●	●	●	●	別掲
	英語指導助手招へい事業	●	●	●	●	●	
心の教育の充実	「心の教室相談員」活用事業	●	●	●	●	●	10
国際化・情報化に対応できる教育体制の整備	コンピューター導入事業	●	●	●	●	●	787
	英語指導助手招へい事業	●	●	●	●	●	
ふるさと学習の推進	総合的学習対策補助金事業	●	●	●			1
スポーツ施設や組織の充実、関係機関との連携強化	総合グラウンド整備事業	●				●	465
専門指導者の育成と選手の発掘、養成	町民体育祭	●	●	●	●	●	52
	芦北マラソン大会	●	●	●			
各種競技会の誘致	各種競技会誘致事業	●	●	●	●	●	40
レクリエーションスポーツの普及と指導員の養成	総合型地域スポーツクラブ創設支援事業	●	●			●	60
総合型スポーツクラブの育成							
スポーツ振興基金の充実	スポーツ振興基金	●	●	●		●	89
学校規模の適正化	スクールバス購入事業	●			●	●	140
共同調理上の統廃合	学校給食共同調理場整備事業	●					552
教育環境の整備	佐敷小学校改築事業	●					2,237
	湯浦中学校屋内運動場改築事業	●					
	湯浦中学校特別教室棟改築事業	●					
	学校耐震調査及び大規模改造事業	●	●	●			
	屋内運動場耐震調査及び大規模改造事業	●	●				
	学校空調設備整備事業	●					
	田浦中学校運動場改修事業		●				

39 ②文化活動の推進と文化財の保護
主要事業

(単位:百万円)

施策の体系	事業名	前期	中期	後期	延伸	再延伸	事業費 (再延伸後)
芸術、文化活動の積極的な支援	親月会	●	●	●	●	●	60
文化ホールの活用とソフト面の充実	文化ホール建設事業	●					358
	音楽祭	●	●	●	●	●	
	文化講演会	●	●	●	●	●	
他地域との芸術・文化交流の促進	文化交流事業	●	●	●	●		4
文化財の保存・活用と伝統芸能の後継者育成	佐敷城跡発掘調査事業	●			●	●	133
	出土文化財展示室整備事業	●				●	
	佐敷城(東の城)発掘調査整備事業	●	●		●	●	

40 ③自然体験型学習を活用した交流の促進
主要事業

(単位:百万円)

施策の体系	事業名	前期	中期	後期	延伸	再延伸	事業費 (再延伸後)
芸術、文化活動の積極的な支援	親月会	●	●	●	●	●	48
文化ホールの活用とソフト面の充実	文化ホール建設事業	●					555
	音楽祭	●	●	●	●	●	
	文化講演会	●	●	●	●	●	
他地域との芸術・文化交流の促進	文化交流事業	●	●	●	●		15
文化財の保存・活用と伝統芸能の後継者育成	佐敷城跡発掘調査事業	●			●	●	176
	出土文化財展示室整備事業	●					
	佐敷城(東の城)発掘調査整備事業	●	●		●	●	

(単位:百万円)

施策の体系	事業名	前期	中期	後期	延伸	再延伸	事業費 (再延伸後)
基礎学力の向上	研究推進指定校	●	●	●	●	●	126
	学校指導主事招へい事業	●	●	●	●	●	
	英語指導助手招へい事業	●	●	●	●	●	
心の教育の充実	「心の教室相談員」活用事業	●	●	●	●	●	20
国際化・情報化に対応できる教育体制の整備	コンピューター導入事業	●	●	●	●	●	497
	英語指導助手招へい事業	●	●	●	●	●	
ふるさと学習の推進	総合的学習対策補助金事業	●	●	●			10
スポーツ施設や組織の充実、関係機関との連携強化	総合グラウンド整備事業	●					759
専門指導者の育成と選手の発掘、養成	町民体育祭	●	●	●	●	●	31
	芦北マラソン大会	●	●	●			
各種競技会の誘致	各種競技会誘致事業	●	●	●	●	●	12
レクリエーションスポーツの普及と指導員の養成	総合型地域スポーツクラブ創設支援事業	●	●			●	46
総合型スポーツクラブの育成							
スポーツ振興基金の充実	スポーツ振興基金	●	●	●			39
学校規模の適正化	スクールバス購入事業	●			●	●	68
共同調理場の統廃合	学校給食共同調理場整備事業	●					552
教育環境の整備	佐敷小学校改築事業	●					2,698
	湯浦中学校屋内運動場改築事業	●					
	湯浦中学校特別教室棟改築事業	●					
	学校耐震調査及び大規模改造事業	●	●	●			
	屋内運動場耐震調査及び大規模改造事業	●	●				
	学校空調設備整備事業	●					
	田浦中学校運動場改修事業		●				

主要事業 (単位:百万円)

(単位:百万円)

施策の体系	事業名	前期	中期	後期	延伸	再延伸	事業費 (再延伸後)
芸術、文化活動の積極的な支援	親月会	●	●	●	●	●	48
文化ホールの活用とソフト面の充実	文化ホール建設事業	●					555
	音楽祭	●	●	●	●	●	
	文化講演会	●	●	●	●	●	
他地域との芸術・文化交流の促進	文化交流事業	●	●	●	●		15
文化財の保存・活用と伝統芸能の後継者育成	佐敷城跡発掘調査事業	●			●	●	176
	出土文化財展示室整備事業	●					
	佐敷城(東の城)発掘調査整備事業	●	●		●	●	

主要事業

新町建設計画 新旧対照表

年度	施策の体系	事業名	進捗状況					事業費 (再延伸後)
			前期	中期	後期	延伸	再延伸	
41	④国際化・国際交流の推進 主要事業	自然体験型学習としての施設の活用と人材育成	●					別掲
		曲瀬すき漁施設整備事業	●					
		観光うたせ船雨対策事業	●			●	●	
42、43	5 基盤整備分野の施策と事業 ①豊かな住みよい社会基盤づくり 主要事業	ITを活用した地域情報の積極的な発言	●	●	●	●	●	14
		ホームページ作成、運営事業	●	●	●	●	●	
43	②交流を支える基盤整備 主要事業	国際交流の推進	●	●	●	●	●	110
		国際交流事業	●	●	●	●	●	
		外国語教育の充実	●	●	●	●	●	別掲
43	②交流を支える基盤整備 主要事業	交通ネットワークの整備	●	●	●	●	●	688
		町道宮浦線改良事業	●			●		
		町道小田2号線新設事業	●	●				
		町道海浦村下線改良事業			●	●		
		町道河原線改良事業			●	●		
		町道村迫小島線改良事業			●	●		
		町道白木松生線改良事業	●	●	●	●	●	
		町道瀬戸線改良事業	●			●	●	
		町道船津乙千屋線改良事業	●					
		町道大尼田下村線改良事業	●					
		町道宮浦野添線改良事業	●					
		町道芦北新地線改良事業	●	●			●	
		町道橋本線改良事業	●	●		●		
		情報ネットワークの整備	●				●	
		防災行政無線設置事業	●				●	
総合行政情報システム整備事業	●	●	●	●	●			
44	②交流を支える基盤整備 主要事業	水利用と水資源の開発	●					134
		配水池改修事業（宮田地区）	●					
		水源開発事業（八幡地区）	●					
44	②交流を支える基盤整備 主要事業	公園の整備	●	●			●	別掲
		御立岬公園整備事業	●	●			●	
44	②交流を支える基盤整備 主要事業	自然環境にやさしいまちづくり（クリーンエネルギーの導入）	●	●			●	531
		自然にやさしいまちづくり事業	●	●			●	

新町建設計画 新旧対照表

44	③高速交通体系等の整備 主要事業	(単位:百万円)							(単位:百万円)																																																																																																																												
		<table border="1"> <thead> <tr> <th>施策の体系</th> <th>事業名</th> <th>前期</th> <th>中期</th> <th>後期</th> <th>延伸</th> <th>再延伸</th> <th>事業費 (再延伸後)</th> </tr> </thead> <tbody> <tr> <td rowspan="2">文化ホールの周辺整備</td> <td>町道下り口線改良事業</td> <td>●</td> <td></td> <td></td> <td></td> <td></td> <td>105</td> </tr> <tr> <td>文化ホール周辺整備事業</td> <td></td> <td>●</td> <td></td> <td></td> <td>●</td> <td>150</td> </tr> <tr> <td>吉尾大橋の建設促進</td> <td>吉尾大橋架橋促進活動</td> <td>●</td> <td>●</td> <td>●</td> <td>●</td> <td>●</td> <td>2</td> </tr> <tr> <td>巡回バスの運行</td> <td>地域バス対策事業</td> <td>●</td> <td>●</td> <td>●</td> <td>●</td> <td>●</td> <td>611</td> </tr> </tbody> </table>	施策の体系	事業名	前期	中期	後期	延伸	再延伸	事業費 (再延伸後)	文化ホールの周辺整備	町道下り口線改良事業	●					105	文化ホール周辺整備事業		●			●	150	吉尾大橋の建設促進	吉尾大橋架橋促進活動	●	●	●	●	●	2	巡回バスの運行	地域バス対策事業	●	●	●	●	●	611	<table border="1"> <thead> <tr> <th>施策の体系</th> <th>事業名</th> <th>前期</th> <th>中期</th> <th>後期</th> <th>延伸</th> <th>再延伸</th> <th>事業費 (再延伸後)</th> </tr> </thead> <tbody> <tr> <td rowspan="2">文化ホールの周辺整備</td> <td>町道下り口線改良事業</td> <td>●</td> <td></td> <td></td> <td></td> <td></td> <td>105</td> </tr> <tr> <td>文化ホール周辺整備事業</td> <td></td> <td>●</td> <td></td> <td></td> <td></td> <td>150</td> </tr> <tr> <td>吉尾大橋の建設促進</td> <td>吉尾大橋架橋促進活動</td> <td>●</td> <td>●</td> <td>●</td> <td>●</td> <td>●</td> <td>1</td> </tr> <tr> <td>巡回バスの運行</td> <td>地域バス対策事業</td> <td>●</td> <td>●</td> <td>●</td> <td>●</td> <td>●</td> <td>550</td> </tr> </tbody> </table>	施策の体系	事業名	前期	中期	後期	延伸	再延伸	事業費 (再延伸後)	文化ホールの周辺整備	町道下り口線改良事業	●					105	文化ホール周辺整備事業		●				150	吉尾大橋の建設促進	吉尾大橋架橋促進活動	●	●	●	●	●	1	巡回バスの運行	地域バス対策事業	●	●	●	●	●	550																																																				
施策の体系	事業名	前期	中期	後期	延伸	再延伸	事業費 (再延伸後)																																																																																																																														
文化ホールの周辺整備	町道下り口線改良事業	●					105																																																																																																																														
	文化ホール周辺整備事業		●			●	150																																																																																																																														
吉尾大橋の建設促進	吉尾大橋架橋促進活動	●	●	●	●	●	2																																																																																																																														
巡回バスの運行	地域バス対策事業	●	●	●	●	●	611																																																																																																																														
施策の体系	事業名	前期	中期	後期	延伸	再延伸	事業費 (再延伸後)																																																																																																																														
文化ホールの周辺整備	町道下り口線改良事業	●					105																																																																																																																														
	文化ホール周辺整備事業		●				150																																																																																																																														
吉尾大橋の建設促進	吉尾大橋架橋促進活動	●	●	●	●	●	1																																																																																																																														
巡回バスの運行	地域バス対策事業	●	●	●	●	●	550																																																																																																																														
45	6行政組織分野の施策と事業 ①行・財政改革の推進 主要事業	(単位:百万円)							(単位:百万円)																																																																																																																												
		<table border="1"> <thead> <tr> <th>施策の体系</th> <th>事業名</th> <th>前期</th> <th>中期</th> <th>後期</th> <th>延伸</th> <th>再延伸</th> <th>事業費 (再延伸後)</th> </tr> </thead> <tbody> <tr> <td>南九州西回り自動車道の整備促進</td> <td rowspan="3">高速交通体系整備事業</td> <td></td> <td></td> <td></td> <td></td> <td></td> <td rowspan="3">75</td> </tr> <tr> <td>「肥薩おれんじ鉄道」の充実強化</td> <td>●</td> <td>●</td> <td>●</td> <td>●</td> <td>●</td> </tr> <tr> <td>九州新幹線の利用促進</td> <td></td> <td></td> <td></td> <td></td> <td></td> </tr> <tr> <td rowspan="6">インターチェンジ周辺の整備 高速交通体系を軸とした地域間交通網の整備</td> <td>花北向町線新設事業</td> <td>●</td> <td></td> <td></td> <td>●</td> <td></td> <td rowspan="6">1,906</td> </tr> <tr> <td>町道射場芦北線改良事業</td> <td>●</td> <td>●</td> <td>●</td> <td>●</td> <td></td> </tr> <tr> <td>町道花東本町線改良事業</td> <td>●</td> <td></td> <td></td> <td></td> <td></td> </tr> <tr> <td>町道与内越線橋梁改修事業</td> <td>●</td> <td></td> <td></td> <td></td> <td></td> </tr> <tr> <td>町道外ヶ平湯治改良事業</td> <td>●</td> <td>●</td> <td>●</td> <td></td> <td></td> </tr> <tr> <td>町道田川瀬戸線改良事業</td> <td>●</td> <td>●</td> <td>●</td> <td></td> <td></td> </tr> </tbody> </table>	施策の体系	事業名	前期	中期	後期	延伸	再延伸	事業費 (再延伸後)	南九州西回り自動車道の整備促進	高速交通体系整備事業						75	「肥薩おれんじ鉄道」の充実強化	●	●	●	●	●	九州新幹線の利用促進						インターチェンジ周辺の整備 高速交通体系を軸とした地域間交通網の整備	花北向町線新設事業	●			●		1,906	町道射場芦北線改良事業	●	●	●	●		町道花東本町線改良事業	●					町道与内越線橋梁改修事業	●					町道外ヶ平湯治改良事業	●	●	●			町道田川瀬戸線改良事業	●	●	●			<table border="1"> <thead> <tr> <th>施策の体系</th> <th>事業名</th> <th>前期</th> <th>中期</th> <th>後期</th> <th>延伸</th> <th>再延伸</th> <th>事業費 (再延伸後)</th> </tr> </thead> <tbody> <tr> <td>南九州西回り自動車道の整備促進</td> <td rowspan="3">高速交通体系整備事業</td> <td></td> <td></td> <td></td> <td></td> <td></td> <td rowspan="3">117</td> </tr> <tr> <td>「肥薩おれんじ鉄道」の充実強化</td> <td>●</td> <td>●</td> <td>●</td> <td>●</td> <td>●</td> </tr> <tr> <td>九州新幹線の利用促進</td> <td></td> <td></td> <td></td> <td></td> <td></td> </tr> <tr> <td rowspan="6">インターチェンジ周辺の整備 高速交通体系を軸とした地域間交通網の整備</td> <td>花北向町線新設事業</td> <td>●</td> <td></td> <td></td> <td>●</td> <td></td> <td rowspan="6">2,997</td> </tr> <tr> <td>町道射場芦北線改良事業</td> <td>●</td> <td>●</td> <td>●</td> <td>●</td> <td></td> </tr> <tr> <td>町道花東本町線改良事業</td> <td>●</td> <td></td> <td></td> <td></td> <td></td> </tr> <tr> <td>町道与内越線橋梁改修事業</td> <td>●</td> <td></td> <td></td> <td></td> <td></td> </tr> <tr> <td>町道外ヶ平湯治改良事業</td> <td>●</td> <td>●</td> <td>●</td> <td></td> <td></td> </tr> <tr> <td>町道田川瀬戸線改良事業</td> <td>●</td> <td>●</td> <td>●</td> <td></td> <td></td> </tr> </tbody> </table>	施策の体系	事業名	前期	中期	後期	延伸	再延伸	事業費 (再延伸後)	南九州西回り自動車道の整備促進	高速交通体系整備事業						117	「肥薩おれんじ鉄道」の充実強化	●	●	●	●	●	九州新幹線の利用促進						インターチェンジ周辺の整備 高速交通体系を軸とした地域間交通網の整備	花北向町線新設事業	●			●		2,997	町道射場芦北線改良事業	●	●	●	●		町道花東本町線改良事業	●					町道与内越線橋梁改修事業	●					町道外ヶ平湯治改良事業	●	●	●			町道田川瀬戸線改良事業	●	●	●
施策の体系	事業名	前期	中期	後期	延伸	再延伸	事業費 (再延伸後)																																																																																																																														
南九州西回り自動車道の整備促進	高速交通体系整備事業						75																																																																																																																														
「肥薩おれんじ鉄道」の充実強化		●	●	●	●	●																																																																																																																															
九州新幹線の利用促進																																																																																																																																					
インターチェンジ周辺の整備 高速交通体系を軸とした地域間交通網の整備	花北向町線新設事業	●			●		1,906																																																																																																																														
	町道射場芦北線改良事業	●	●	●	●																																																																																																																																
	町道花東本町線改良事業	●																																																																																																																																			
	町道与内越線橋梁改修事業	●																																																																																																																																			
	町道外ヶ平湯治改良事業	●	●	●																																																																																																																																	
	町道田川瀬戸線改良事業	●	●	●																																																																																																																																	
施策の体系	事業名	前期	中期	後期	延伸	再延伸	事業費 (再延伸後)																																																																																																																														
南九州西回り自動車道の整備促進	高速交通体系整備事業						117																																																																																																																														
「肥薩おれんじ鉄道」の充実強化		●	●	●	●	●																																																																																																																															
九州新幹線の利用促進																																																																																																																																					
インターチェンジ周辺の整備 高速交通体系を軸とした地域間交通網の整備	花北向町線新設事業	●			●		2,997																																																																																																																														
	町道射場芦北線改良事業	●	●	●	●																																																																																																																																
	町道花東本町線改良事業	●																																																																																																																																			
	町道与内越線橋梁改修事業	●																																																																																																																																			
	町道外ヶ平湯治改良事業	●	●	●																																																																																																																																	
	町道田川瀬戸線改良事業	●	●	●																																																																																																																																	
46	第6章 新町における県事業の推進 3 経済・産業	(単位:百万円)							(単位:百万円)																																																																																																																												
		<table border="1"> <thead> <tr> <th>施策の体系</th> <th>事業名</th> <th>前期</th> <th>中期</th> <th>後期</th> <th>延伸</th> <th>再延伸</th> <th>事業費 (再延伸後)</th> </tr> </thead> <tbody> <tr> <td>効率的な行財政運営の整備</td> <td>総合行政情報システム</td> <td>●</td> <td>●</td> <td>●</td> <td>●</td> <td>●</td> <td>1,049</td> </tr> </tbody> </table>	施策の体系	事業名	前期	中期	後期	延伸	再延伸	事業費 (再延伸後)	効率的な行財政運営の整備	総合行政情報システム	●	●	●	●	●	1,049	<table border="1"> <thead> <tr> <th>施策の体系</th> <th>事業名</th> <th>前期</th> <th>中期</th> <th>後期</th> <th>延伸</th> <th>再延伸</th> <th>事業費 (再延伸後)</th> </tr> </thead> <tbody> <tr> <td>効率的な行財政運営の整備</td> <td>総合行政情報システム</td> <td>●</td> <td>●</td> <td>●</td> <td>●</td> <td>●</td> <td>1,699</td> </tr> </tbody> </table>	施策の体系	事業名	前期	中期	後期	延伸	再延伸	事業費 (再延伸後)	効率的な行財政運営の整備	総合行政情報システム	●	●	●	●	●	1,699																																																																																																		
施策の体系	事業名	前期	中期	後期	延伸	再延伸	事業費 (再延伸後)																																																																																																																														
効率的な行財政運営の整備	総合行政情報システム	●	●	●	●	●	1,049																																																																																																																														
施策の体系	事業名	前期	中期	後期	延伸	再延伸	事業費 (再延伸後)																																																																																																																														
効率的な行財政運営の整備	総合行政情報システム	●	●	●	●	●	1,699																																																																																																																														
47	第6章 新町における県事業の推進 3 経済・産業	<p>農業関係においては、当地域はほぼ全域が中山間地域であり、生産基盤の整備が急務であるため、現在推進あるいは検討している<u>中山間地域総合整備事業等</u>を積極的に推進します。</p> <p>漁業関係においては、<u>水産環境整備事業</u>を行う等、水産生産基盤の整備を図ります。</p>							<p>農業関係においては、当地域はほぼ全域が中山間地域であり、生産基盤の整備が急務であるため、現在推進あるいは検討している<u>広域営農団地農道整備事業、中山間地域総合整備事業、畑地帯総合整備事業、ふるさと農道整備事業等</u>を積極的に推進します。</p> <p>漁業関係においては、<u>広域型増殖場造成事業</u>を行う等、水産生産基盤の整備を図ります。</p>																																																																																																																												
48	第7章 公共的施設の整備 公共的施設の整備方針	<p>公共的施設の適正配置と整備については<u>公共施設等総合管理計画及び個別施設管理計画に基づき、用途変更・統合・除却を行うこととし、住民生活に急激な変化を及ぼさないよう利便性などにも十分配慮し、運営の合理化を図り、地域の特殊性やバランス、さらには財政事情等を配慮しながら、逐次検討・整備を進めていきます。</u></p>							<p>公共的施設の適正配置と整備については、<u>_____</u>住民生活急激な変化を及ぼさよう利便性などにも十分配慮し、運営の合理化を図り、地域特殊性やバランス、さらには財政事情等を配慮しながら、逐次検討・整備を進めていきます。</p>																																																																																																																												

49 第8章財政計画
1歳入

1. 歳入 (単位: 百万円)

区分	平成17年	平成18年	平成19年	平成20年	平成21年	平成22年	平成23年	平成24年	平成25年	平成26年	平成27年	平成28年	平成29年	平成30年	令和元年	令和2年	令和3年	令和4年	令和5年	令和6年
地方税	1,427	1,462	1,603	1,619	1,492	1,473	1,574	1,528	1,535	1,527	1,699	1,624	1,759	1,835	1,797	1,764	1,757	1,737	1,716	1,696
地方譲与税	237	294	154	149	139	137	132	125	117	115	121	96	96	97	115	115	115	115	115	115
利子割交付金	7	5	6	6	5	5	3	3	3	2	2	1	2	2	2	2	2	2	2	2
配当割交付金	2	3	4	1	1	1	1	2	2	8	6	3	3	4	3	3	3	3	3	3
株式等譲渡所得割交付金	3	2	2	0	1	1	0	0	0	8	5	2	4	3	3	3	3	3	3	3
地方消費税交付金	184	188	181	166	175	174	166	161	160	198	342	300	306	316	304	412	412	412	412	412
自動車取得税交付金	52	52	49	45	30	23	19	27	21	10	16	16	23	23	11	0	0	0	0	0
環境性能割交付金	-	-	-	-	-	-	-	-	-	-	-	-	-	-	7	9	9	9	9	9
地方特例交付金	39	34	11	17	23	29	27	2	3	3	4	4	5	5	5	5	5	5	5	5
地方交付税	4,194	4,644	4,479	4,611	4,716	5,087	5,011	4,879	4,841	4,729	4,564	4,148	4,029	3,906	3,594	3,605	3,590	3,573	3,614	3,554
交通安全対策特別交付金	3	3	2	2	2	2	2	2	2	1	1	1	1	1	1	1	1	1	1	1
分担金及び負担金	167	166	155	144	143	130	130	131	130	131	119	132	105	92	99	55	55	55	55	55
使用料及び手数料	181	232	237	209	211	242	285	283	265	258	263	251	256	268	261	256	256	256	256	256
国庫支出金	932	840	923	1,274	1,259	1,475	1,039	817	1,198	852	996	1,297	944	1,106	1,072	968	1,067	921	939	929
県支出金	999	983	662	1,009	1,025	1,360	818	980	963	658	797	778	731	664	905	719	706	713	704	719
財産収入	60	47	65	36	25	121	12	12	107	122	114	273	238	133	106	105	105	105	105	105
寄附金	11	4	3	5	12	29	7	9	5	6	8	86	91	104	93	103	103	103	103	103
繰入金	273	325	105	229	83	394	37	23	22	21	27	50	304	382	739	381	130	344	378	425
繰越金	496	482	449	397	567	421	1,261	673	692	662	614	535	506	398	200	200	200	200	200	200
諸収入	365	370	244	124	192	167	281	131	325	111	102	120	114	96	53	53	53	53	53	53
地方債	2,330	1,345	1,570	1,130	697	1,009	498	937	1,019	913	893	856	902	897	1,615	930	930	930	930	930
歳入合計	11,962	11,481	10,904	11,173	10,798	12,280	11,303	10,725	11,410	10,335	10,693	10,573	10,419	10,332	10,985	9,689	9,502	9,540	9,603	9,575

50 2歳出

2. 歳出 (単位: 百万円)

区分	平成17年	平成18年	平成19年	平成20年	平成21年	平成22年	平成23年	平成24年	平成25年	平成26年	平成27年	平成28年	平成29年	平成30年	令和元年	令和2年	令和3年	令和4年	令和5年	令和6年
人件費	2,272	2,145	2,141	2,105	2,035	2,001	2,020	1,895	1,884	1,951	1,885	1,889	1,874	1,818	1,893	1,910	1,902	1,895	1,887	1,879
物件費	1,049	1,059	984	1,010	1,156	1,058	1,211	1,193	1,122	1,164	1,254	1,244	1,256	1,242	1,432	1,318	1,255	1,246	1,235	1,224
維持補修費	69	89	55	83	91	85	49	58	58	74	104	81	67	73	67	73	77	81	85	89
扶助費	873	911	970	984	1,023	1,226	1,356	1,428	1,422	1,526	1,598	1,686	1,675	1,616	1,702	1,711	1,721	1,731	1,741	1,751
補助費等	1,082	1,099	1,024	1,264	1,178	1,007	1,053	1,072	1,393	1,139	1,200	1,152	1,167	1,360	1,362	1,165	1,160	1,155	1,150	1,145
公債費	1,541	1,437	1,381	1,441	1,355	1,275	1,292	1,263	1,184	1,228	1,201	1,111	1,117	1,015	1,015	1,048	1,065	1,130	1,202	1,204
積立金	384	222	151	52	352	536	503	103	509	323	306	261	218	104	108	108	108	108	108	108
投資及び出資金・貸付金	0	0	100	1	0	0	100	0	0	0	0	0	0	0	0	0	0	0	0	0
繰出金	1,062	1,032	1,046	1,224	1,089	1,123	1,140	1,135	1,151	1,183	1,240	1,214	1,212	1,216	1,247	1,256	1,235	1,239	1,243	1,247
普通建設事業費	2,959	2,724	2,257	2,305	2,086	2,582	1,935	1,565	1,769	1,105	1,278	1,224	1,394	1,447	2,153	1,099	978	954	951	927
災害復旧事業費	189	314	398	137	12	126	71	221	256	28	92	141	37	56	1	1	1	1	1	1
予備費	0	0	0	0	0	0	0	0	0	0	0	0	0	0	0	0	0	0	0	0
合計	11,480	11,032	10,507	10,606	10,377	11,019	10,630	10,033	10,748	9,721	10,158	10,003	10,017	9,947	10,980	9,689	9,502	9,540	9,603	9,575

平成30年度までは、決算額

2 歳出

◆人件費

合併による特別職の減及び合併後、退職者の補充を抑制することによる職員減及び、令和2年度からの会計年度任用職員制度導入を見込んで算出しました。

1. 歳入 (単位: 百万円)

区分	平成17年	平成18年	平成19年	平成20年	平成21年	平成22年	平成23年	平成24年	平成25年	平成26年	平成27年	平成28年	平成29年	平成30年	平成31年
地方税	1,427	1,462	1,603	1,619	1,492	1,473	1,574	1,528	1,535	1,527	1,699	1,624	1,759	1,835	1,797
地方譲与税	237	294	154	149	139	137	132	125	117	115	121	96	96	97	115
利子割交付金	7	5	6	6	5	5	3	3	3	2	2	1	2	2	2
配当割交付金	2	3	4	1	1	1	1	2	2	8	6	3	3	4	3
株式等譲渡所得割交付金	3	2	2	0	1	1	0	0	0	8	5	2	4	3	3
地方消費税交付金	184	188	181	166	175	174	166	161	160	198	342	300	306	316	304
自動車取得税交付金	52	52	49	45	30	23	19	27	21	10	16	16	23	23	11
環境性能割交付金	-	-	-	-	-	-	-	-	-	-	-	-	-	-	7
地方特例交付金	39	34	11	17	23	29	27	2	3	3	4	4	5	5	5
地方交付税	4,194	4,644	4,479	4,611	4,716	5,087	5,011	4,879	4,841	4,729	4,564	4,148	4,029	3,906	3,594
交通安全対策特別交付金	3	3	2	2	2	2	2	2	2	1	1	1	1	1	1
分担金及び負担金	167	166	155	144	143	130	130	131	130	131	119	132	105	92	99
使用料及び手数料	181	232	237	209	211	242	285	283	265	258	263	251	256	268	261
国庫支出金	932	840	923	1,274	1,259	1,475	1,039	817	1,198	852	996	1,297	944	1,106	1,072
県支出金	999	983	662	1,009	1,025	1,360	818	980	963	658	797	778	731	664	905
財産収入	60	47	65	36	25	121	12	12	107	122	114	273	238	133	106
寄附金	11	4	3	5	12	29	7	9	5	6	8	86	91	104	93
繰入金	273	325	105	229	83	394	37	23	22	21	27	50	304	382	739
繰越金	496	482	449	397	567	421	1,261	673	692	662	614	535	506	398	200
諸収入	365	370	244	124	192	167	281	131	325	111	102	120	114	96	53
地方債	2,330	1,345	1,570	1,130	697	1,009	498	937	1,019	913	893	856	902	897	1,615
歳入合計	11,962	11,481	10,904	11,173	10,798	12,280	11,303	10,725	11,410	10,335	10,693	10,573	10,419	10,332	10,985

2. 歳出 (単位: 百万円)

区分	平成17年	平成18年	平成19年	平成20年	平成21年	平成22年	平成23年	平成24年	平成25年	平成26年	平成27年	平成28年	平成29年	平成30年	平成31年
人件費	2,272	2,145	2,141	2,105	2,035	2,001	2,020	1,895	1,884	1,951	1,885	1,889	1,874	1,818	1,893
扶助費	873	911	970	984	1,023	1,226	1,356	1,428	1,422	1,526	1,598	1,686	1,675	1,616	1,702
公債費	1,541	1,437	1,381	1,441	1,355	1,275	1,292	1,263	1,184	1,228	1,201	1,111	1,117	1,015	1,015
物件費	1,049	1,059	984	1,010	1,156	1,058	1,211	1,193	1,122	1,164	1,254	1,244	1,256	1,242	1,432
維持補修費	69	89	55	83	91	85	49	58	58	74	104	81	67	73	67
補助費等	1,082	1,099	1,024	1,264	1,178	1,007	1,053	1,072	1,393	1,139	1,200	1,152	1,167	1,360	1,362
積立金	384	222	151	52	352	536	503	103	509	323	306	261	218	104	108
投資及び出資金・貸付金	0	0	100	1	0	0	100	0	0	0	0	0	0	0	0
繰出金	1,062	1,032	1,046	1,224	1,089	1,123	1,140	1,135	1,151	1,183	1,240	1,214	1,212	1,216	1,247
普通建設事業費	2,959	2,724	2,257	2,305	2,086	2,582	1,935	1,565	1,769	1,105	1,278	1,224	1,394	1,447	2,153
災害復旧事業費	189	314	398	137	12	126	71	221	256	28	92	141	37	56	1
予備費	0	0	0	0	0	0	0	0	0	0	0	0	0	0	0
歳出合計	11,480	11,032	10,507	10,606	10,377	11,019	10,630	10,033	10,748	9,721	10,158	10,003	10,017	9,947	10,980

※平成25年度までは、決算額

51 3歳入-主要項目の推移

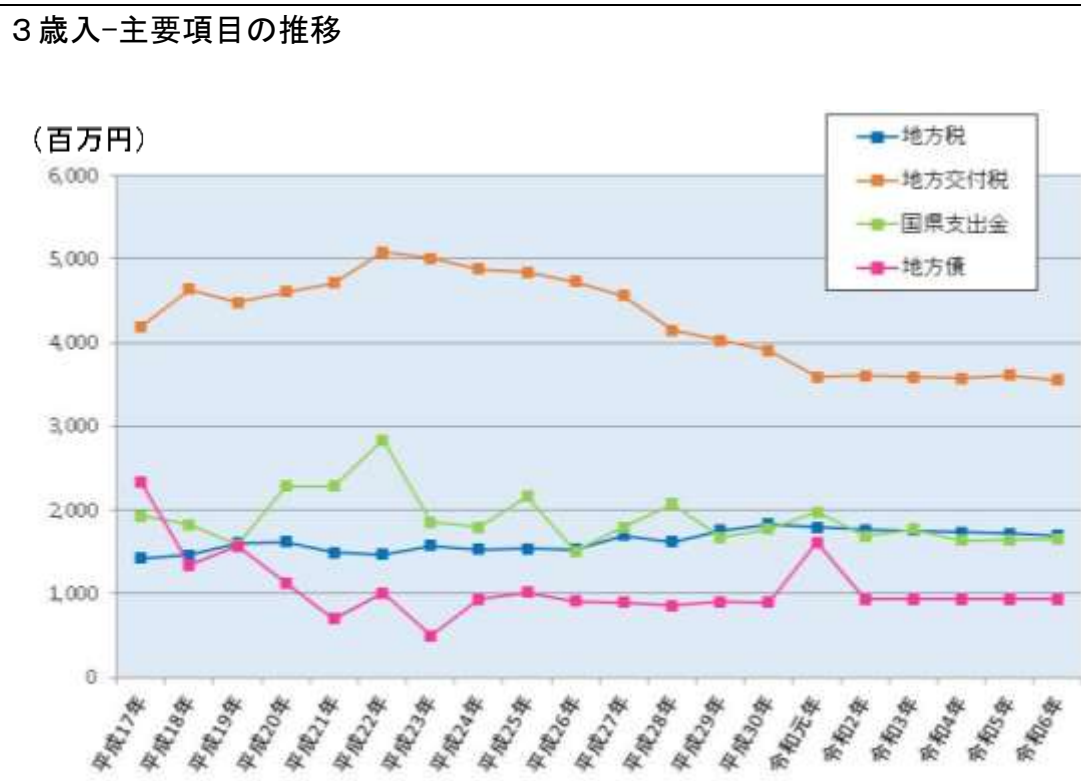

3歳入-主要項目の推移

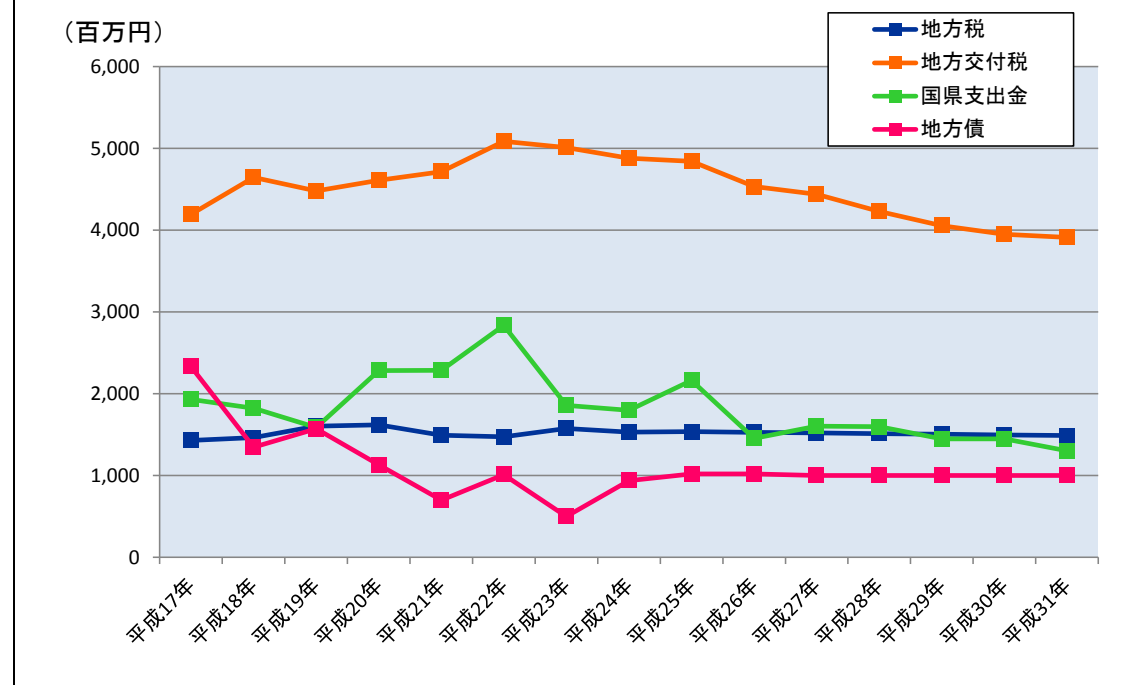

51 4歳出-主要項目の推移

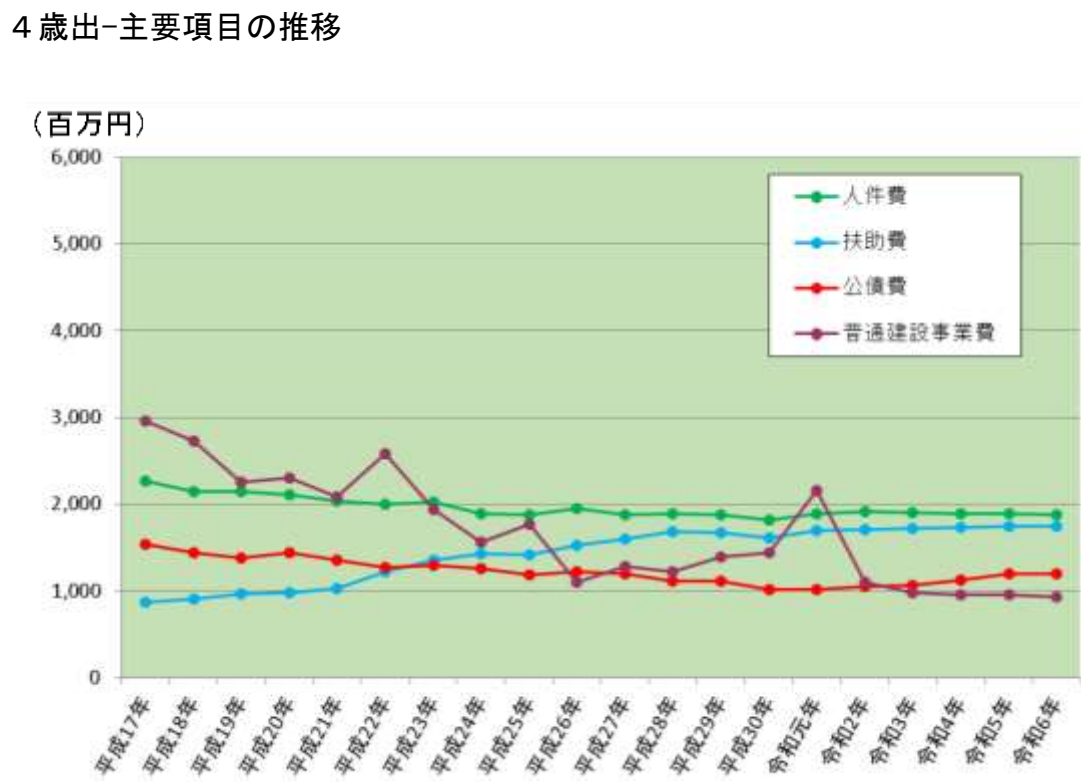

4歳出-主要項目の推移

